DEPARTAMENTO EN RENTA

Col. Centro, Atlacomulco

DATOS DE LA PROPIEDAD	Fecha de Act: 25/10/2022

DIRECCION: Prolongación Vicente Villada, Col. Centro, Atlacomulco, Méx.
REFERENCIAS DE LA UBICACIÓN: Atrás de Electra.

TIPO: Departamento-habitación
NIVELES: Planta Alta
DISPONIBLE PARA: Renta
PRECIO: $3,650.00

SERVICIOS: Agua (incluida en la renta) Luz, Factibilidad de internet, telefonía y cable TV (No incluidos en la renta)
RESTRICCIONES: No mascotas.

DESCRIPCIÓN

- Área de sala – comedor
- 1 baño completo
- Área de cocina con tarja y gabinete
- 2 recamaras (Principal con baño completo, closet y balcón)
- Cuarto de lavado techado
- Cajón de estacionamiento p/1 auto

DETALLES ADICIONALES:
El departamento cuenta con boiler y conexión para cilindro de gas.

OTROS: Agua incluida en la renta.

Página web	https://www.vivendusinmuebles.com/departamentos	Requisitos p/renta	https://www.vivendusinmuebles.com/requisitos

Vivendus Inmuebles®
Av. Mario Colín Sánchez No. 615-C Int. 301 A | Atlacomulco, Estado de México, CP. 50455
Teléfonos: 712 120 4137 y 712 194 2251 | www.vivendusinmuebles.com | direccion@vivendusinmuebles.com

DEPARTAMENTO EN RENTA

Col. Centro, Atlacomulco

CATALOGO DE FOTOS

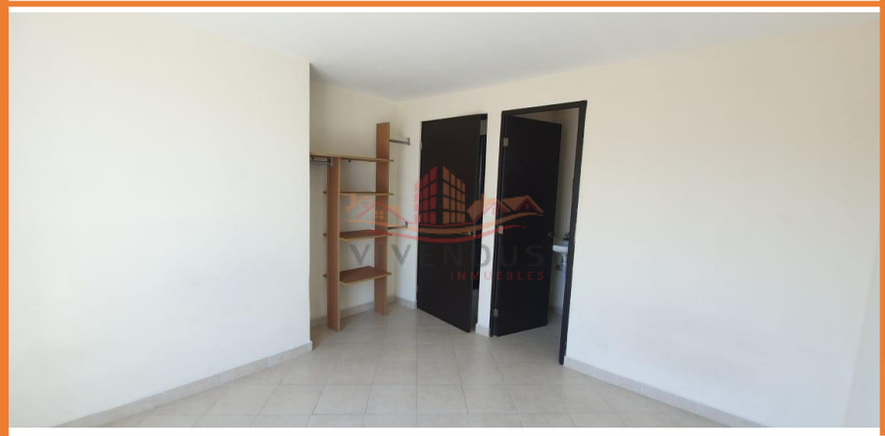

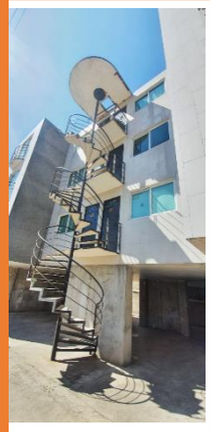

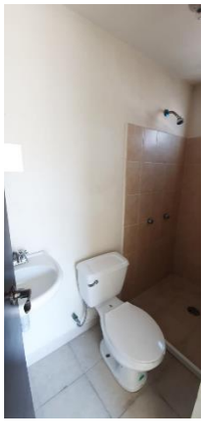

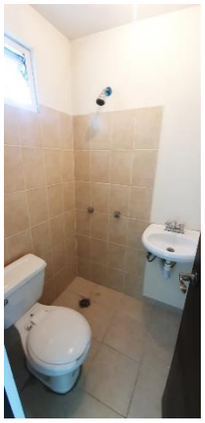

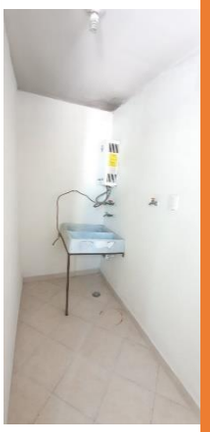

Vivendus Inmuebles®

Av. Mario Colín Sánchez No. 615-C Int. 301 A | Atlacomulco, Estado de México, CP. 50455

Teléfonos: 712 120 4137 y 712 194 2251 | www.vivendusinmuebles.com | direccion@vivendusinmuebles.com